

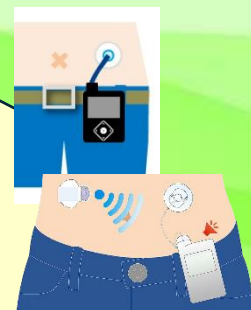

各機器の取り扱い
法や注意点、
レポートの読み
方まで、
療養支援に役立つ情報を製品毎
に発表

令和7年度 ICF 研究会 インスリンポンプ・ 持続血糖測定器セミナー in 中部地区



13:15~14:00 各社毎のハンズオンセミナーを開催

司会・座長 地方独立行政法人 那覇市立病院 池間将士

14:00~14:45 SAP 療法取り扱い説明時の注意点とレポートの読み方 (780G)

医療法人友愛会 豊見城中央病院 **金城 千鶴 先生**(糖尿病看護認定看護師)

14:45~15:30 インスリンポンプの取り扱い説明時の注意点 (メグ イセフイズ)

地方独立行政法人 那覇市立病院 **仲間 長乃 先生**(糖尿病看護認定看護師)

15:30~16:15 休憩：各社毎のハンズオンセミナーを開催

16:15~17:00 CGM 取り扱い説明時の注意点とレポートの読み方 (リブレ2)

社会医療法人 翔南病院 **新崎 綾子 先生**(糖尿病看護認定看護師)

17:00~17:45 CGM 取り扱い説明時の注意点とレポートの読み方 (G7)

沖縄県立北部病院 **江川 美沙緒 先生**(糖尿病看護認定看護師)

日時：2026 (令和8) 年1月17日 (土)

13:15~17:45 (受付13:00~)

場所：株式会社 ダイコー沖縄

ハンズオンセミナー：会議室1・2・3・4 レポートセミナー：大会議室1

参加費：1000円 / 人

日本糖尿病療養指導士2群：単位申請中

沖縄県地域糖尿病療養指導士：単位申請中

会場：株式会社ダイコー沖縄

沖縄県宜野湾市大山7-9-2

- ・ハンズオンセミナーでは各ブース（メドトロニック・テルモ・アボット・デクスコム）の製品を実際に触れていただきながら説明を聞くことができます
- ・前半45分(13:15~14:00)・休憩45分(15:30~16:15)、ご自分の気になるブースへご参加ください

共 催：ICF 研究会・日本メドトロニック株式会社・テルモ株式会社
アボットジャパン合同会社・デクスコムジャパン合同会社

ICF 研究会って??

I (インスリンポンプ) **C** (CGM) **F** (FGM) の略です(◡●>◡<●)。♡♡
多くの医療者の方々へ機器の安全かつ適正な使用方法についてご理解いただき、
より多くのご施設で活用していただけたら・・・と思い、ICF 研究会を立ち上げました。

インスリンを使用する患者さんの QOL 向上👉を願っています☆



申し込み☒：icfstudy2020@gmail.com

または二次元コード(Google forms) ⇒

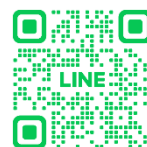

「**ライン**ともだち追加」へメッセージでも OK ⇒

申し込み締め切り：2026年1月9日(金) 17:00 まで

メールにてお申込みの際は下記項目の入力をお願いします

ご施設名	
参加者名(漢字・ふりがな)	
職種	
CDEJ 単位申請(2群のみ)	<input type="checkbox"/> 有(認定番号：) <input type="checkbox"/> 無
OCDEL 単位申請	<input type="checkbox"/> 有(認定番号：) <input type="checkbox"/> 無

※上記内容をメールまたは二次元コード、ライン友達追加へ必要事項を入力し、お申し込みください。

個人情報については、下記及び Web サイトに掲載している個人情報保護方針に基づいて取り扱います。

個人情報は、セミナーに関する連絡以外の用途には使用いたしません。

ICF 研究会 会長 赤嶺勝 icfstudy2020@gmail.com

PC25-0032